

Aktivering av och inloggning med Smart card i 3C

För att kunna logga in i 3C-systemet med Smart card behövs följande:

- Kortläsare
- Smart card
- Autentiseringskod (dvs. PIN-kod) till Smart card

1 Anpassning av användarkonto i 3C

För att kunna logga in till 3C-systemet med hjälp av Smart card krävs att användarens HSAID registreras i användarkontot i 3C-systemet. Detta sker med automatik när man registrerar sitt Smart card i enlighet med de anvisningar som ges vid inloggningen till ditt register.

Skulle du vilja få fram dina uppgifter om ditt HSAID så kan du finna dem

- På handlingarna för Smart card
- I uppgifterna i Smart card. Uppgifterna i kortet är tillgängliga efter man installerat kortläsare och programvara. För åtkomst, se avsnitt 6 nedan.

2 Installation av kortläsare

Koppla kortläsaren till datorn. En automatisk installation av kortläsaren sker och det kommer ett meddelande om att ny maskinvara har hittats.

Om installationen fallerar, kontakta IT-anvarig för hjälp att installera kortläsaren

3 Hämta program för kortläsaren

När maskinvaran har hittats så hämtar man programvaran via Internet Explorer.

- Öppna Internet Explorer
- Skriv in adressen
<https://www.comporto.nko.se/sig.zip>
 - tryck på Enter-tangenten
- Dialogboxen "Filhämtning" öppnas
Klicka på "Öppna"



Aktivering av och inloggning med Smart card i 3C

- Dialogboxen "sig[1].zip" öppnas

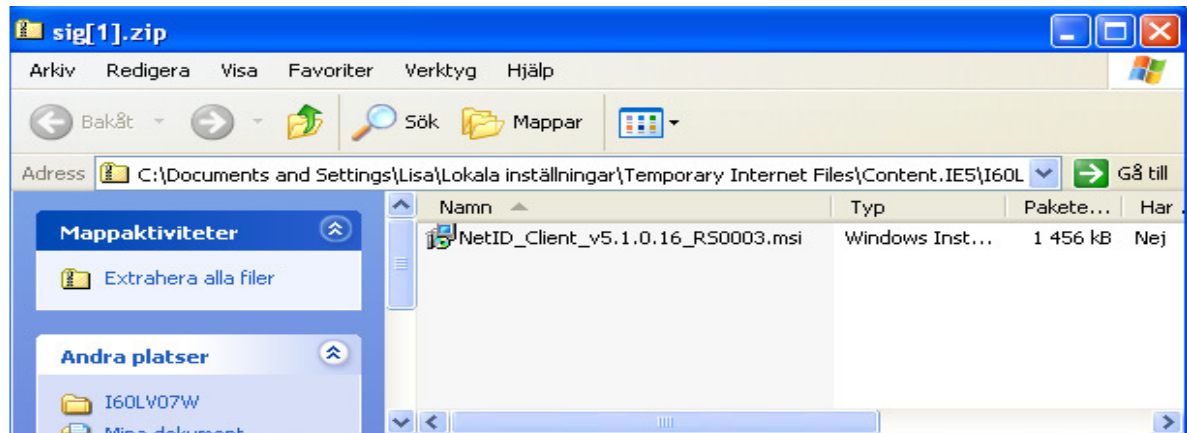

- Dubbelklicka på NetID_Client_.....

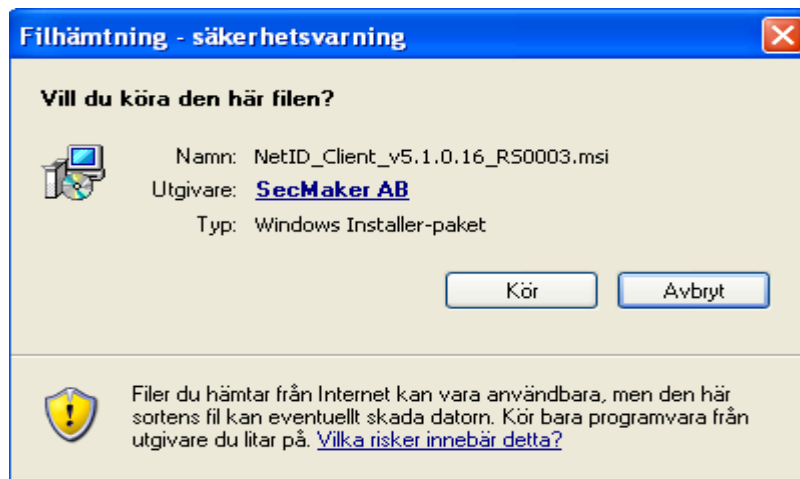

- Klicka på "Kör"
- En ny dialogbox för filhämtning öppnas.

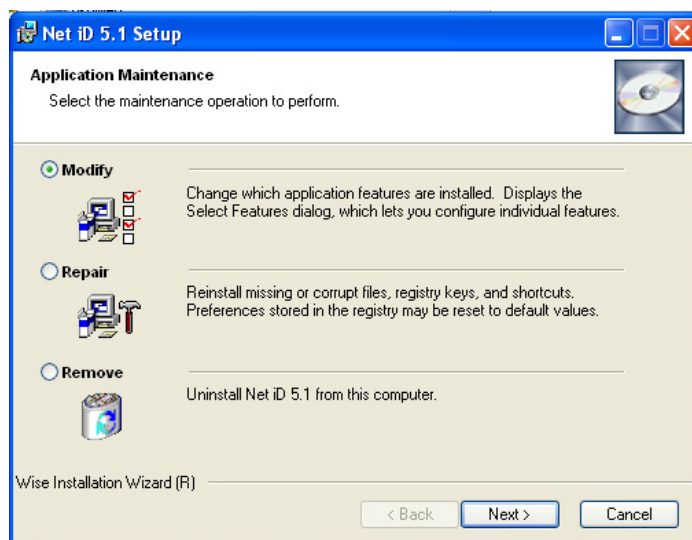

Aktivering av och inloggning med Smart card i 3C

- Följ instruktionerna för filhämtning genom att klicka på "Next". Avsluta filhämtningen genom att klicka på "Finish"
- Programvaran har installerats vilket indikeras genom att ikonen iD har adderats till nedre aktivitetsfältets högra del.



Om installationen fallerar, eller man inte har tillstånd att installera programvara, kontakta IT-ansvarig för hjälp.

4 Inloggning till register i 3C

- Sätt in Smart card i kortläsaren
- Öppna inloggningsfönstret till 3C-systemet via NKOs hemsida
 - Ange adressen
<http://www2.nko.se>
 - Välj Registerplattform/inloggning



Användarnamn:

Lösenord:

Applikation:

Denna webbplats använder sig av cookies och Javascript och är anpassad för en lägsta skärmlösning på 1024x768 för Internet Explorer 5 och högre.

- Klicka på "Logga in med Smart card"

Aktivering av och inloggning med Smart card i 3C

- Dialogboxen "Välj ett digitalt certifikat" öppnas

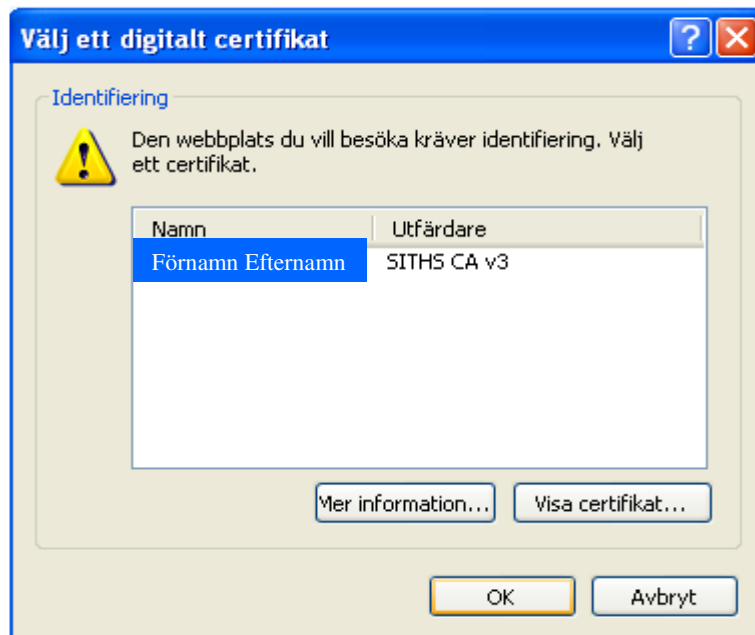

- Klicka på "OK"
- Dialogboxen "Ange säkerhetskod – Net iD" öppnas



- Ange din PIN-kod för Legitimering/Autentisering/Identifiering
- Klicka på "Jag legitimerar mig"

Notera:

Om du anger fel PIN-kod 3 gånger i rad kommer ditt kort att spärras och du måste ansöka om ett nytt

Aktivering av och inloggning med Smart card i 3C

- 3C-registret öppnas

Notera:

Om du har tillgång till mer än ett register kommer du efter inmatning av PIN-koden att kunna välja vilket register som du vill ha åtkomst till.

5 Utloggning från register i 3C

När man loggat in med hjälp av Smart card så loggar man ut

- Genom att stänga av Internet Explorer

Notera:

Man kan inte logga ut genom att klicka på ”Logga ut” i registret

- Ta ut Smart card ur kortläsaren

Notera:

Om Smart card lämnas kvar i kortläsaren kan obehöriga användare få åtkomst till registret eftersom man inte behöver ange PIN-kod för Legitimering/Autentisering/Identifiering så länge kortet inte har avlägsnats.

6 Åtkomst till HSAID i Smart card

Du kan se dina uppgifter om ditt HSAID genom att

- Öppna inloggningsfönstret till 3C-systemet via NKOs hemsida
 - Ange adressen
<http://www2.nko.se>
 - Välj Registerplattform/inloggning
- Klicka på ”Logga in med Smart card”
- Dialogboxen ”Välj ett digitalt certifikat” öppnas

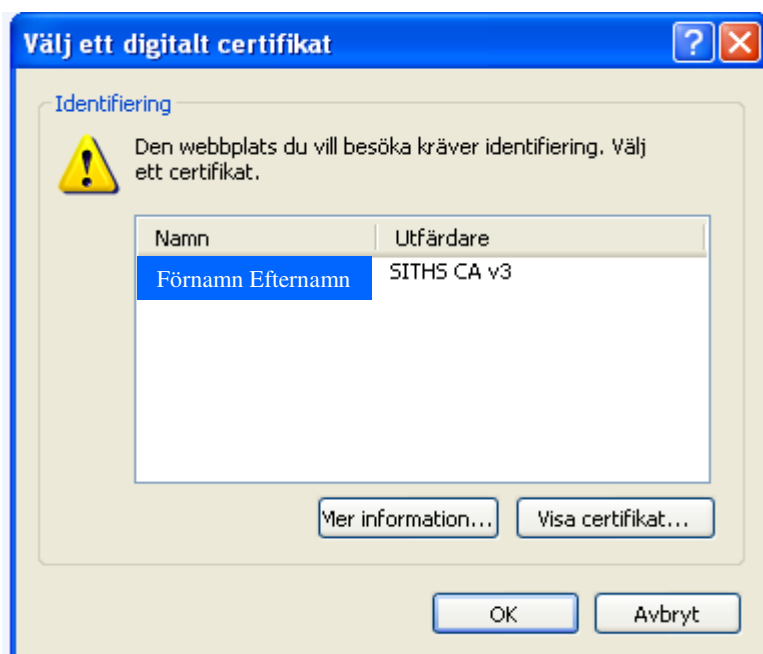

- Klicka på ”Visa certifikat”

Aktivering av och inloggning med Smart card i 3C

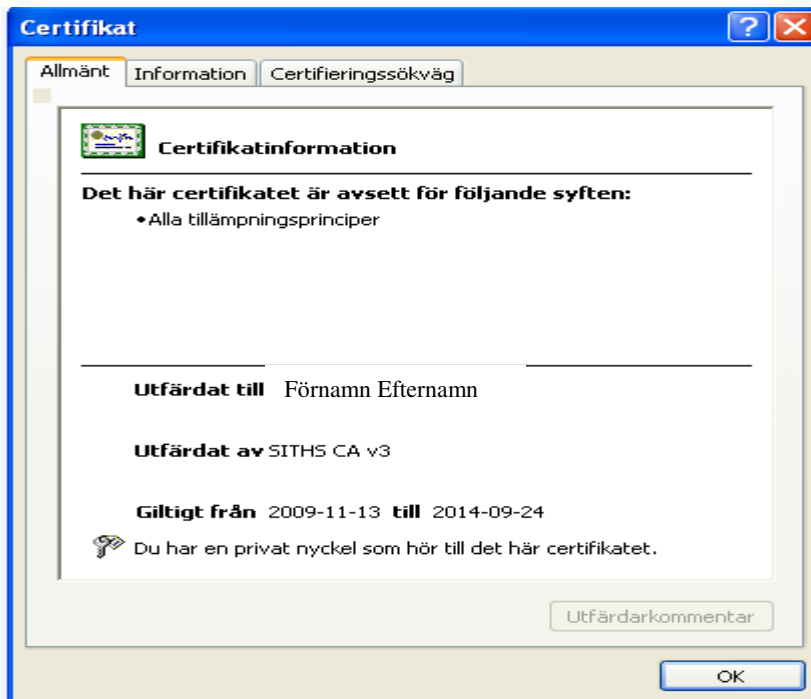

- Klicka på fliken "Information"

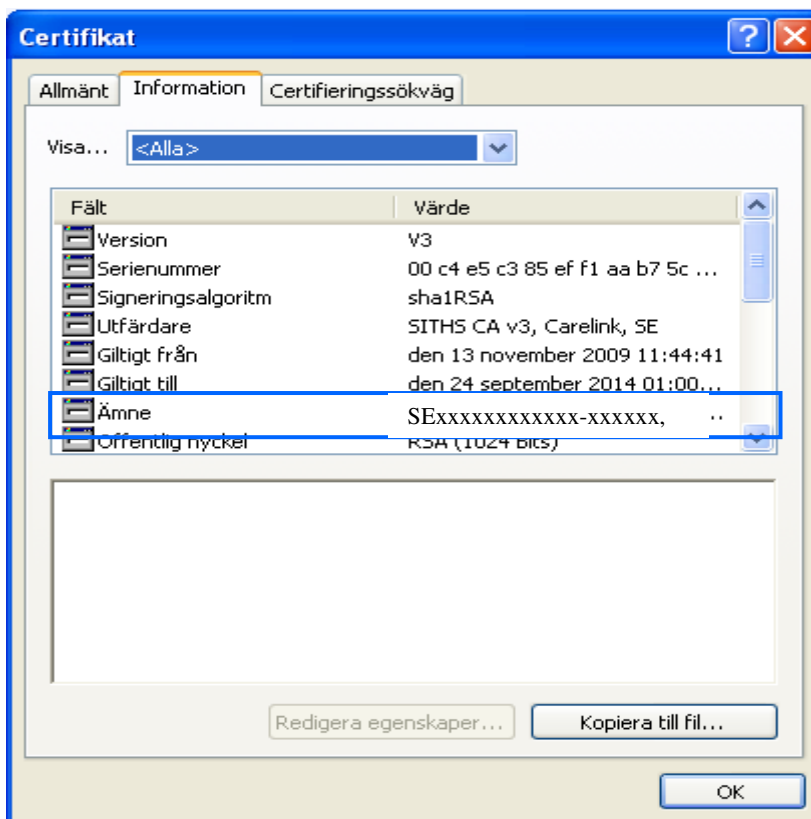

- Markera "Ämne"
Ditt HSAID anges som SERIALNUMBER = xxxxxxxxxxxxxxx-xxxxxx